

INWENTARYZACJA - SPIS FORMIECZEŃ

Miejsca pomieszczeniowe		Pow.
Planów -1		
-1.P	DŹWIG	1,1
-101	KOMUNIKACJA	13,3
-102	KOMUNIKACJA	7,4
-103	KOMUNIKACJA	9,5
-104	KOMUNIKACJA	11,7
-105	WC	2,4
-105	MAGAZYN PODRĘCZNY	7,1
-107	MAGAZYN PODRĘCZNY	11,7
-108	KOTŁOWNIA	7,0
-108	L. GAZU	1,1
-110	WODOMIERZ	4,6
-111	MAGAZYN PODRĘCZNY	4,5
Planów 0		81,4 m²
1.P	DŹWIG	1,6
100	KOMUNIKACJA	3,7
101	KOMUNIKACJA	10,6
102	BIURO	25,5
103	WIRTUOZAJ	2,1
104	BIURO	25,5
105	KOMUNIKACJA	1,9
106	BIURO	1,9
Planów +1		90,6 m²
2.P	DŹWIG	1,9
200	KOMUNIKACJA	21,1
201	AREAS	4,2
202	WC	3,7
203	BIURO	12,1
204	BIURO	12,4
205	BIURO	16,5
206	BIURO	7,3
Planów +2		78,8 m²
3.P	DŹWIG	1,6
300	KOMUNIKACJA	19,7
301	KOMUNIKACJA	3,2
302	AREAS	3,1
303	WC	5,1
304	BIURO	24,9
305	BIURO	16,8
306	BIURO	7,1
Podziemie użytkowe		89,4 m²
400	KOMUNIKACJA	46,3
401	WC	2,7
401	KOMUNIKACJA	2,7
402	BIURO	2,2
403	BIURO	9,4
404	BIURO	4,2
Podziemie użytkowe		47,2 m²
RAZEM		378,4 m²

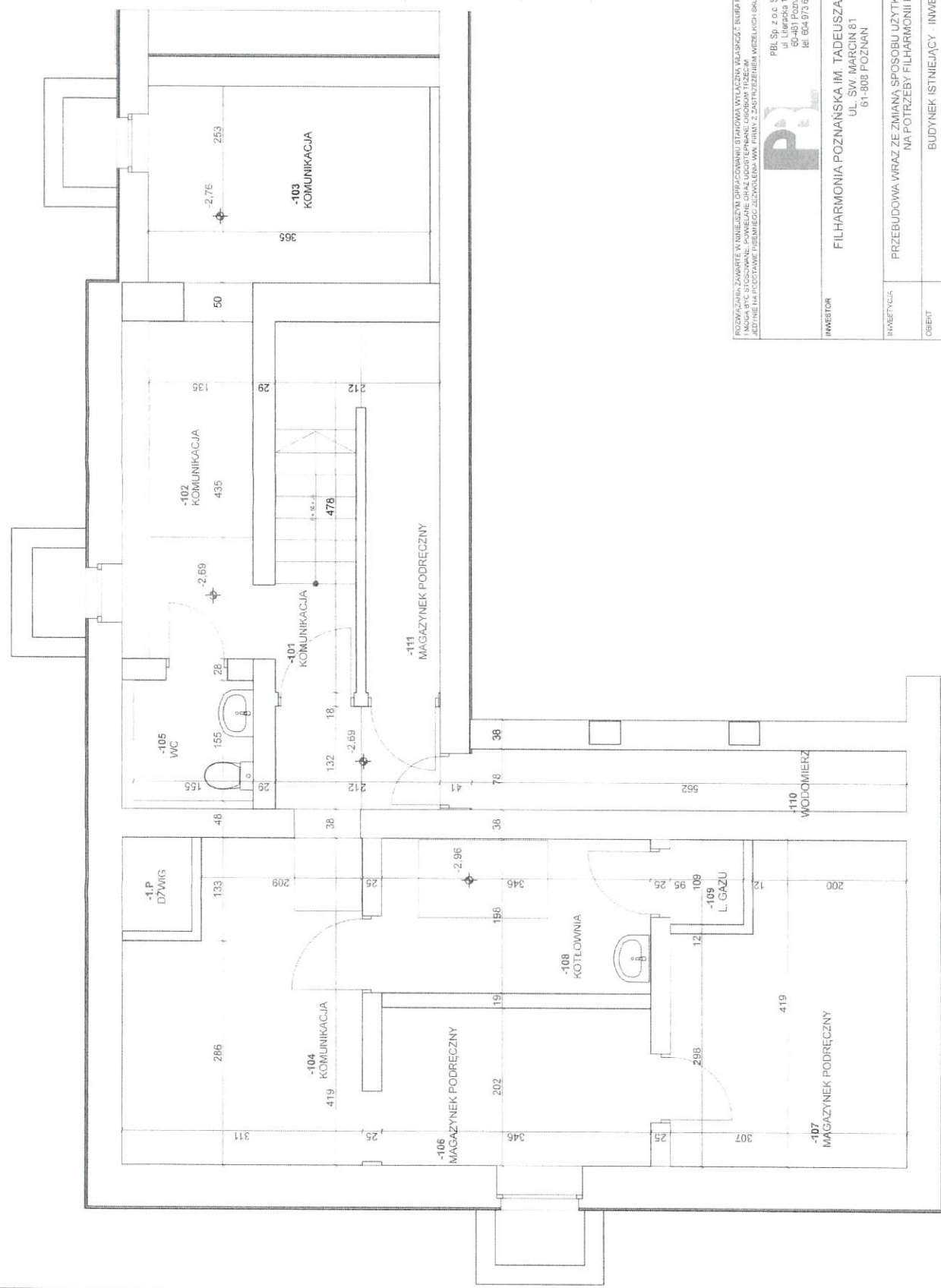

ROZWIĄZANIA, ZAWIĄTE W NINIEJSZYM OPRACOWANIU, STAJĄCĄ WYŁĄCZNĄ WŁAŚNIOŚCIĄ BIURA PROJEKTOWEGO
I NADAJĄ SIĘ DO WYKONANIA. POWIĘLONE DRUKI UDOŚTĘPNIANE OSOBIŚCI TŁUMACZĄ
JEDYNE I WYŁĄCZNE PRAWO WŁAŚNIOŚCI ARCHITEKTURA



PBL Sp. z o.o. Sp. k.
ul. Literacka 177
60-481 Poznań
tel. 604 973 967

INWESTOR
FILHARMONIA POZNAŃSKA IM. TADEUSZA SZELIGOWSKIEGO
UL. ŚW. MARCINA 51
61-808 POZNAŃ

INWENTYCYJA
PRZEBUDOWA WRAZ ZE ZMIANĄ SPOSOBU UŻYTKOWANIA ISTNIEJĄCEGO BUDYNKU
NA POTRZEBY FILHARMONII POZNAŃSKIEJ

OBIEKT
BUDYNEK ISTNIEJĄCY - INWENTARYZACJA

LOKALIZACJA
UL. KRAMARSKA 32, POZNAŃ, WOJEWÓDZTWO WIELKOPOLSKIE
DZIAŁKA NR 89/2, OBRĘB 51, ARKUSZ 15

RYSUJEK
RZUT PIWNICY

DATA WYDANIA	XI 2021	WERSJA	
PROJEKTOWAŁ	AGNIESZKA PAWLKOWSKA	SYGNA	I
WYKONAŁ	WIP-OJAJOKK/UPE/41/2010	FAZA	I
WALIDOWAŁ	BARBARA STRÓZYK	NR PROJEKTU	01
SPRAWDZIŁ	52/WPOKK/2016	OBIEKT	BRUKA
		NR RYSUNKU	100
		ARKUSZ	A 00

INWENTARYZACJA - SPIS POMIĘSZCZEN

Planem -1	Nazwa pomieszczenia	Pow.
-1P	DZWIg	1,1
-101	KOMUNIKACJA	13,3
-102	Komunikacja	7,4
-103	KOMUNIKACJA	9,5
-104	KOMUNIKACJA	11,7
-105	WC	2,4
-106	MAGAZYN PODRĘCZNY	7,1
-107	MAGAZYN PODRĘCZNY	11,7
-108	KOTŁOWNIA	7,0
-109	SKŁAD	1,1
-110	KORYTARZ	4,6
-111	MAGAZYN PODRĘCZNY	4,5
Planem 0		814 m ²
1P	DZWIg	1,6
100	KOMUNIKACJA	3,7
101	KOMUNIKACJA	10,6
102	BIURO	25,5
103	WIATROŁAP	2,1
104	BIURO	26,5
105	KOMUNIKACJA	7,9
106	BIURO	12,7
Planem +1		90,6 m ²
2P	DZWIg	1,6
300	KOMUNIKACJA	21,1
201	AKWIS	4,2
202	WC	3,7
203	BIURO	12,1
204	BIURO	12,4
205	BIURO	16,5
206	BIURO	7,3
Planem +2		76,8 m ²
305	DZWIg	1,5
300	KOMUNIKACJA	12,7
302	KOMUNIKACJA	12,2
303	AKWIS	3,2
303	WC	5,1
304	BIURO	25,6
305	BIURO	18,8
306	BIURO	7,1
Podziemie użytkowe		80,4 m ²
400	KOMUNIKACJA	18,3
401	WC	2,7
402	KOMUNIKACJA	2,2
403	BIURO	14,2
404	BIURO	9,8
		47,2 m ²
		378,4 m ²

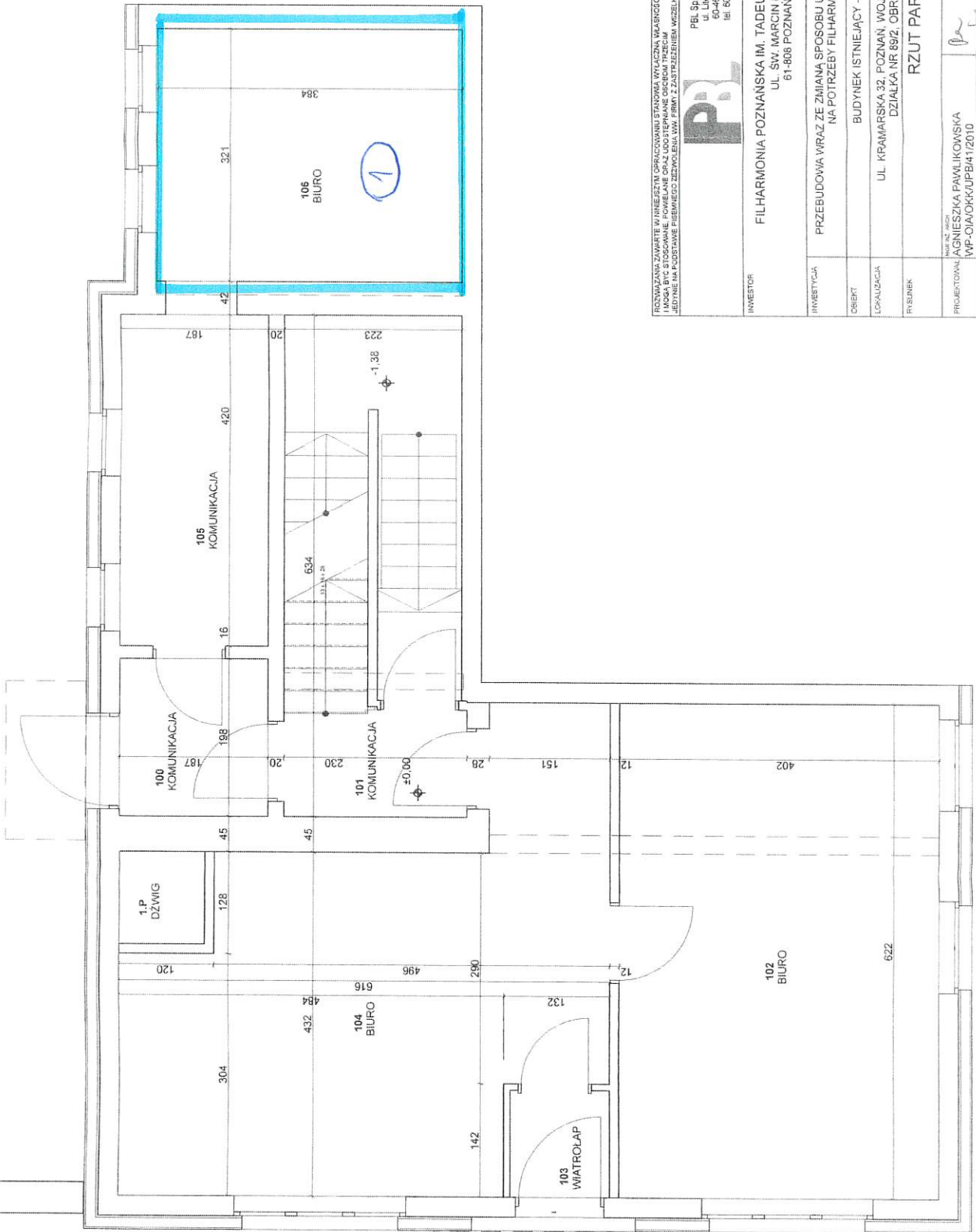

INWESTOR: FILHARMONIA POZNAŃSKA IM. TADEUSZA SZEŁIGOWSKIEGO
 UL. SW. MARCIN 81
 61-806 POZNAŃ

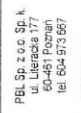

PB
 PBL Sp. z o.o. Sp. k.
 ul. Kępcz 177
 61-404 POZNAŃ
 tel. 604 873 887

INWESTOR	FILHARMONIA POZNAŃSKA IM. TADEUSZA SZEŁIGOWSKIEGO UL. SW. MARCIN 81 61-806 POZNAŃ
INWESTYCJA	PRZEBUDOWA WRAZ ZE ZMIANĄ SPOSOBU UZYTEKOWANIA ISTNIEJĄCEGO BUDYNKU NA POTRZEBY FILHARMONII POZNAŃSKIEJ
OBIEKT	BUDYNEK ISTNIEJĄCY - INWENTARYZACJA
LOKALIZACJA	UL. KRAMIARSKA 32, POZNAŃ, WOJEWÓDZTWO WIELKOPOLSKIE DZIAŁKA NR 89/2, OBRĘB 5T, ARKUSZ 15
RYSUJEK	
PROJEKTOWAŁ	IMIE I NAZ WŁOCH AGNIESZKA PAWLKOWSKA WP-01A/OK/UPB/41/2010
SPRAWDZIŁ	IMIE I NAZ WŁOCH BARBARA STRÓŻYK 52/WPKK/2016
SKALA	FAZA I
DATA WYDANIA	XI 2021
BRANŻA	ARCHITEKTURA
NR PROJEKTU	OBIEKT
BRANŻA	IRP FINSKUR
ARKUSZ	ARKUSZ
266	01 A 101 A 00

RZUT PARTERU

INWENTARYZACJA, SERIS POMIESZCZEŃ
Nazwa pomieszczenia Pow

Piętro 1	
-11 P	DZWIg 1,1
-101	KOMUNIKACJA 13,3
-102	KOMUNIKACJA 7,4
-103	KOMUNIKACJA 9,5
-104	KOMUNIKACJA 11,7
-105	WC 2,4
-106	MAGAZYN PODRĘCZNY 7,1
-107	MAGAZYN PODRĘCZNY 11,7
-108	KOTŁOWNIA 7,0
-109	L. DĄZU 1,1
-110	WODOMIERZ 4,6
-111	MAGAZYN PODRĘCZNY 4,9
81,4 m²	
Piętro 0	
1 P	DZWIg 1,6
100	KOMUNIKACJA 3,7
101	KOMUNIKACJA 10,6
102	BIURO 25,5
103	BIURO 21,1
104	BIURO 3,6
105	KOMUNIKACJA 3,9
106	BIURO 12,7
99,6 m²	
Piętro 1.1	
2 P	DZWIg 1,6
200	KOMUNIKACJA 21,1
201	ANEKS 4,7
202	WC 3,7
203	BIURO 12,1
204	BIURO 12,4
205	BIURO 16,5
206	BIURO 7,3
79,8 m²	
Piętro 2	
3 P	DZWIg 1,5
300	KOMUNIKACJA 19,7
301	KOMUNIKACJA 2,2
302	ANEKS 3,1
303	WC 5,1
304	BIURO 24,9
305	BIURO 16,1
306	BIURO 7,1
89,4 m²	
Podziemie	
-400	KOMUNIKACJA 18,3
-401	WC 2,7
-402	KOMUNIKACJA 2,3
-403	BIURO 14,2
-404	BIURO 9,8
47,2 m²	
318,4 m²	

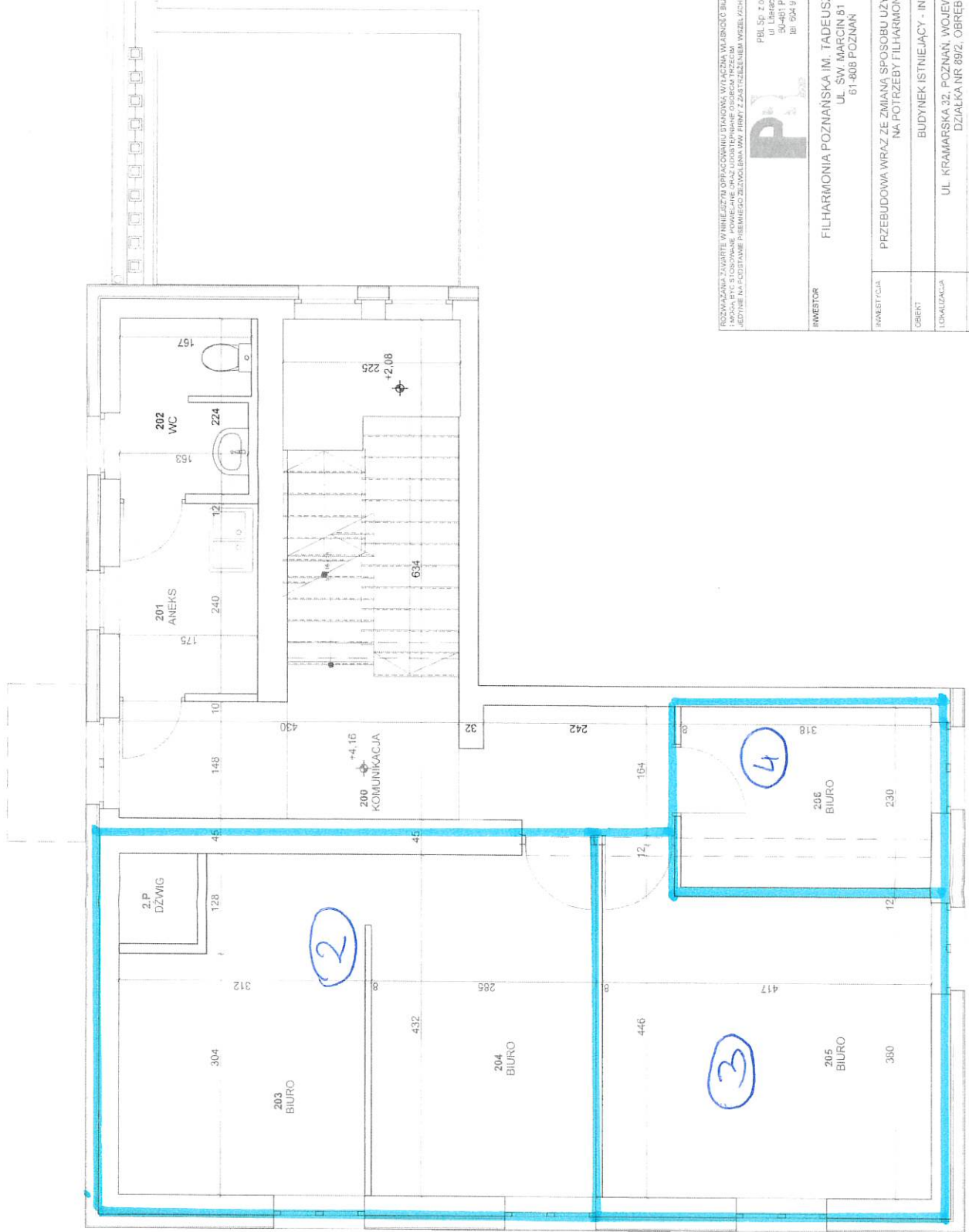

ROZWIĄZANIA ZAWARTE W NINIEJSZYM OPRACOWANIU SĄ WYKONANE WYŁĄCZNIE W ZAKŁADACH WYKONAWCZYCH I NIE SĄ WYMAGANE DLA WYKONANIA PRAC PROJEKTOWYCH. WYKONAWCA NIE BĘDZIE ODPOWIEDZIALNYM ZA WYKONANIE PRAC PROJEKTOWYCH W ZAKŁADACH WYKONAWCZYCH I NIE BĘDZIE ODPOWIEDZIALNYM ZA WYKONANIE PRAC PROJEKTOWYCH W ZAKŁADACH WYKONAWCZYCH.



PBL Sp. z o.o. Sp. k.
ul. Literacka 177
50-481 Poznań
tel. 604 912 051

INWESTOR
FILHARMONIA POZNAŃSKA IM. TADEUSZA SZELIGOWSKIEGO
UL. SW. MARCINA 81
61-808 POZNAŃ

INWENTYCJA
PRZEBUDOWA WRAZ ZE ZMIANĄ SPOSOBU UŻYTKOWANIA ISTNIEJĄCEGO BUDYNKU
NA POTRZEBY FILHARMONII POZNAŃSKIEJ

OBIEKT
BUDYNEK ISTNIEJĄCY - INWENTARYZACJA

LOKALIZACJA
UL. KRAMARSKA 32, POZNAŃ, WOJEWÓDZTWO WIELKOPOLSKIE
DZIAŁKA NR 89/2, OBRĘB 51, ARKUSZ 15

RYTUWEL
RZUT 1. PIĘTRA

WALIDACJA
AGNIESZKA PAWLIKOWSKA
WP-OIA/OKK/JPB/1/2010
MIAŁO ZŁ. ALC.
BARBARA STRÓŻYK
52/MP/OKK/2016

DATA WYDANIA
XI 2021
BIBLIOTEKA
ARCHITEKTURA

NR PROJEKTU
266
01
A
102
A
00

INWENTARYZACJA SPIS POMIESZCZEŃ

Pow.	
Poziom	1-piętrowa
-1 P	CZMIG
-101	KOMUNIKACJA
-102	KOMUNIKACJA
-103	KOMUNIKACJA
-104	KOMUNIKACJA
-105	WC
-106	MAGAZYN
-107	KUCHNIA
-108	KOTŁOWNIA
-109	Ł. GŁOZU
-110	WYDOMEK
-111	MAGAZYN PODRĘCZNY
91,4 m²	
Podsum 0	
1 P	CZMIG
100	KOMUNIKACJA
101	KOMUNIKACJA
102	BIURO
103	BIURO
104	BIURO
105	KOMUNIKACJA
106	WC
107	KUCHNIA
108	Ł. GŁOZU
109	WYDOMEK
110	MAGAZYN PODRĘCZNY
89,6 m²	
Podsum -1	
2 F	DŹWIG
200	KOMUNIKACJA
201	ANIEKS
202	WC
203	BIURO
204	BIURO
205	BIURO
206	BIURO
78,8 m²	
Podsum -2	
3 P	DŹWIG
300	KOMUNIKACJA
301	KOMUNIKACJA
302	ANIEKS
303	WC
304	BIURO
305	BIURO
306	BIURO
69,4 m²	
Podsum 3-piętrowe	
400	KOMUNIKACJA
401	WC
402	KOMUNIKACJA
403	BIURO
404	BIURO
47,2 m²	
318,4 m²	



ROZWIĄZANIE ZAWARTÉ W NINIEJSZYM OPRACOWANIU STANOWI WYKAZ I WSKAZÓWKI UNIAJASNIĄCE JEDYNE MÓGĄ BYĆ STOSOWANE, POWIELANE ORAZ UDOSTĘPNIANE ORGONOM TRZECIM STRONAM I MIAJĄCE SIĘ NIENALICZYWĄCY WNIOSKI I NIE WSKAZUJĄCE NA PODSTAWIE PIERWSZEGO ZESPRAWY WYNIKÓW PRACY Z ZASTOSOWANEM WSKAZÓWKI SAU I KOLOR PRĄDNIKI

P
PRB Sp. z o.o Sp. k.
ul. Tatarska 177
60-461 Poznań
tel. 694 971 067

INWESTOR	FILHARMONIA POZNAŃSKA IM. TADEUSZA SZCELIGOWSKIEGO UL. SW. MARCIN 81 61-808 POZNAŃ	
INWESTYCJA	PRZEBUDOWA WRAZ ZE ZMIANĄ SPOSÓBU UŻYTKOWANIA ISTNIEJĄCEGO BUDYNKU NA POTRZEBY FILHARMONII POZNAŃSKIEJ BUDYNEK ISTNIEJĄCY - INWENTARYZACJA	
OBJEKT	BUDYNEK ISTNIEJĄCY - INWENTARYZACJA	
LOKALIZACJA	UL. KRAMARSKA 32. POZNAŃ. WOJEWÓDZTWO WIELKOPOLSKIE DZIAŁKA NR 89/2, OBRĘB 51, ARKUSZ 15	
PRÓBNIK	RZUT 2. PIĘTRA	
PROJEKTOVAWCA	AGNIESZKA PAWLIKOWSKA WP/OJA/OKK/LJPB/41/2010	DATA WYDANIA BRANŻA ARCHITEKTURA XI 2021
WYKONAWCA	BARBARA STROZYK 52/WP/OKK/2016	WYKONANIE CZĘŚCI BRANŻY ARCHITEKTURA
WYKONAWCZYZNAWCA	266	01 A 103 A 00

INWENTARYZACJA: 3015 POMIESZCZENIA

Posiomy	Nazwa pomieszczenia	Pow.
-1-P	DZWIg	1,1
-101	KOMUNIKACJA	13,3
-102	KOMUNIKACJA	7,4
-103	KOMUNIKACJA	6,6
-104	KOMUNIKACJA	11,7
-105	WC	2,4
-106	MAGAZYN PODRĘCZNY	7,1
-107	MAGAZYN PODRĘCZNY	11,7
-108	KOTŁOWNIA	7,0
-109	L. GAZU	1,1
-110	WODOMIERZ	4,6
-111	MAGAZYN PODRĘCZNY	4,3
Posiomy 0		81,4 m²
1-P	DZWIg	1,6
100	KOMUNIKACJA	3,7
101	KOMUNIKACJA	10,6
102	BIURO	25,5
103	WYTIŁOUP	2,1
104	BIURO	26,9
105	KOMUNIKACJA	1,9
106	BIURO	1,7
Posiomy *		99,6 m²
2-P	DZWIg	1,6
203	KOMUNIKACJA	21,1
301	ANENS	4,2
302	WC	3,7
203	BIURO	12,1
204	BIURO	12,4
205	BIURO	16,5
206	BIURO	7,3
Posiomy **		78,8 m²
3-P	DZWIg	1,5
300	KOMUNIKACJA	19,7
301	KOMUNIKACJA	2,2
302	ANENS	3,1
303	WC	5,1
304	BIURO	24,9
305	BIURO	16,5
306	BIURO	7,1
Posiomy ***		69,4 m²
400	KOMUNIKACJA	16,3
401	WC	2,7
402	KOMUNIKACJA	2,2
403	BIURO	14,2
404	BIURO	13,1
Posiomy ****		48,5 m²
Posiomy łącznie		318,4 m²

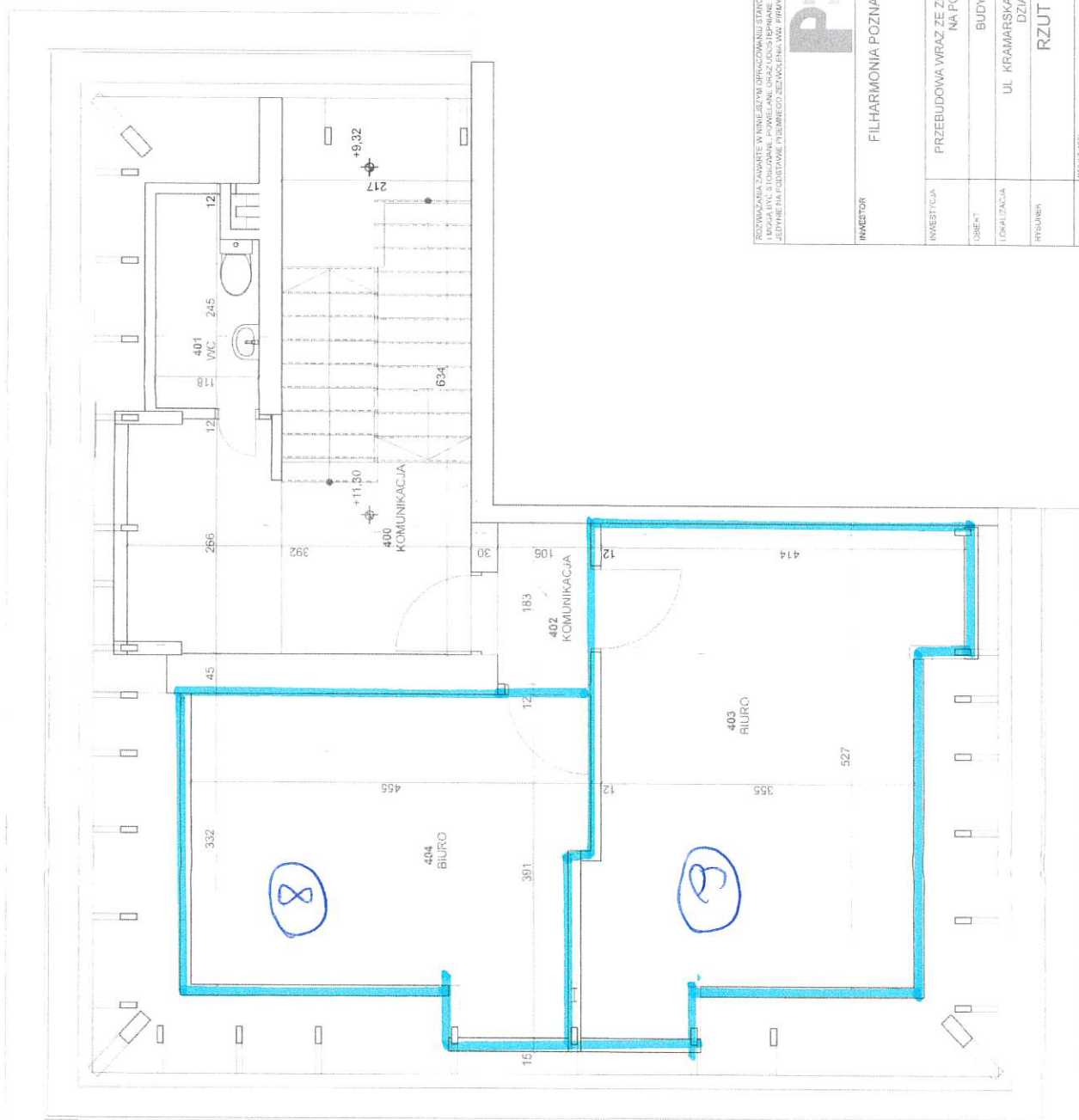

ROZWIĄZANIA ZAWARTE W NINIEJSZYM OPRACOWANIU STANOWIĄ WYKAZ I WŁASNOŚĆ BIURA PROJEKTOWEGO I MOGĄ BYĆ UŻYTE W INNYM CELU TYLKO W OGRANICZONYM ZAKRESIE I W OGRANICZONYM TERENIE. JEDYNE DopusZCZALNE PODROBIE SĄ WYKONANE W ZAKRESIE WŁASNOŚCI ARCHITEKTURA



PBL Sp. z o.o. Sp. k.
ul. Literacka 177
60-461 Poznań
tel. 604 673 667

INWESTOR	FILHARMONIA POZNAŃSKA IM. TADEUSZA SZELIGOWSKIEGO UL. SW. MARCIN 81 61-808 POZNAŃ		
INWESTYCJA	PRZEBUDOWA WRAZ ZE ZMIANĄ SPOSOBU UŻYTKOWANIA ISTNIEJĄCEGO BUDYNKU NA POTRZEBY FILHARMONII POZNAŃSKIEJ		
OBIEKT	BUDYNEK ISTNIEJĄCY - INWENTARYZACJA		
LOKALIZACJA	UL. KRAMARSKA 32, POZNAŃ, WOJEWÓDZTWO WIELKOPOLSKIE DZIAŁKA NR 89/2, OBRĘB 51, ARKUSZ 15		
WYKONAWCA	RZUT Poddasza Użytkowego		
PROJEKTOWAŁ	WALDEMAR	DATA WIDOWA	XI 2021
AGNIESZKA PAWLIKOWSKA	FAZA	I	WERSJA
WP-OJ/AOKK/JPB41/2010	NR PROJEKTU	01	ARCHITEKTURA
BARBARA STROZYK	OBJĘTOŚĆ	266	01
52/MFOKK/2016	STRONA	A	104
	ARKUSZ		A 00