

ul. Bukowska 252 m 4

pow. użytkowa – 44,6 m²

lokalizacja – I piętro

Pomieszczenie	pow. użytkowa
Pokój	19,1 m ²
Pokój	13,0 m ²
Kuchnia	6,9 m ²
Łazienka z wc	2,9 m ²
P.pokój	2,7 m ²

piwnica	12,0 m ²
piwnica	3,4 m ²

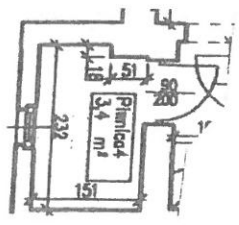
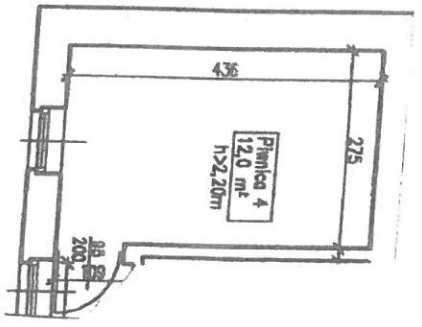
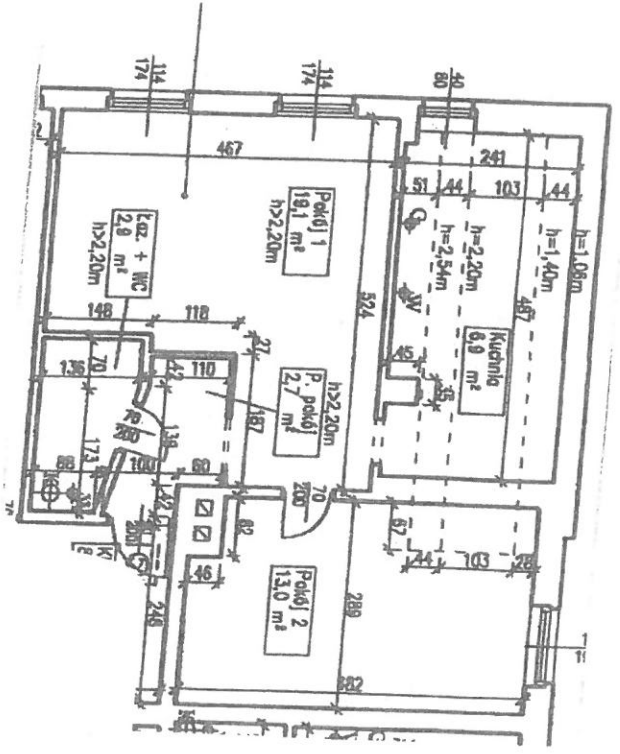

Uwaga:

Struktura lokalu na rzucie jest nieaktualna.

Brak rzutu lokalu po zmianie struktury z naniesionymi obmiarami liniowymi.

Obecnie lokal składa się z: 2 pokoi, kuchni łazienki z wc i p. pokoju. P. pokój został powiększony o część pokoju o pow. 19,1 m² i zmieniono usytuowanie wejścia do pokoju o zmienionej pow. użytkowej.

W przypadku, kiedy przyszły najemca podczas prac remontowych pozostawi obecną strukturę lokalu lub przywróci ją do stanu zgodnego z załączonym rzutem, aktualizację operatu sporządzi ZKZL sp. z o.o. Przy dokonaniu innych zmian podczas remontu, przyszły najemca będzie zobowiązany do pokrycia kosztów aktualizacji operatu w zakresie zmian w lokalu.

Aktualizacja operatu również w tym przypadku (po zakończeniu prac remontowych) zostanie zlecona przez Spółkę z uwagi na wprowadzenie zmian, które są po stronie Spółki.

28.08.2018

Anna Kubiak

starszy inspektor