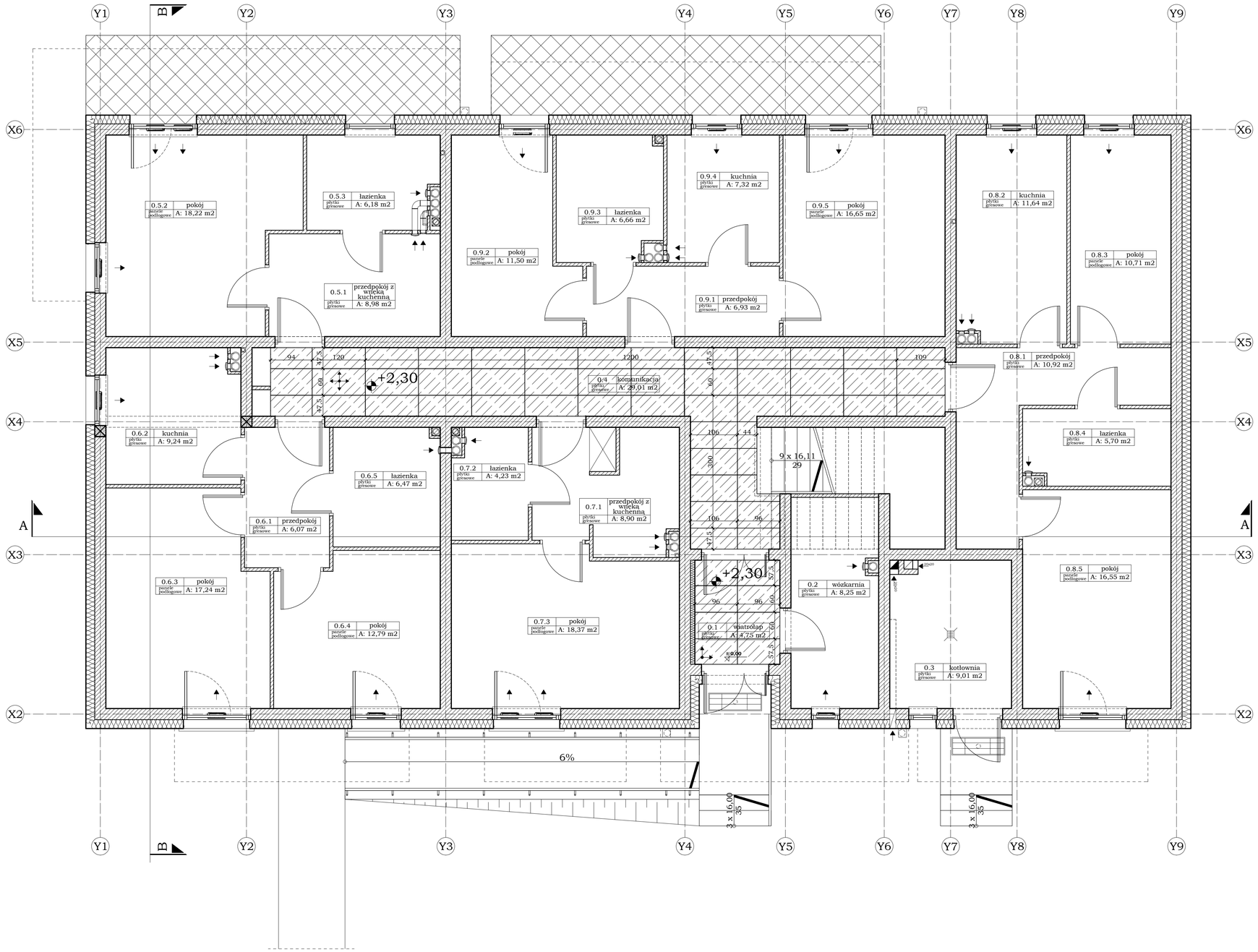

LEGENDA:

OZNACZENIE PŁYTY POCZĄTKOWEJ

Sufit modułowy z częściowo ukrytą konstrukcją nośną. System składa się z płyt ze sprasowanej wełny szklanej o łącznej przybliżonej wadze 3-4 kg/m$_{.}$. Powierzchnia płyt jest widoczna 14 mm poniżej konstrukcji, dzięki czemu powstaje efekt swobodnie zawieszonych, pojedynczych płyt. Szczelina między płytami 8mm. Płyty są przeznaczone do demontażu w dół.

Właściwości użytkowe:

- kolor płyt biały NCS: S 0500-N
- materiał rdzenia płyty wełna szklana
- grubość płyt 20, 25 mm
- wymiary płyt 600x600, 1200x600, 1600x600, 2000x600,
- odbicie światła > 80%
- utrzymanie w czystości możliwość odkurzania ręcznego i maszynowego oraz przecierania na mokro raz w tygodniu

OZNACZENIE ZABUDOWY PIONOWEJ

UWAGI:

1. Wykonawca jest zobowiązany sprawdzić wszystkie wymiary przed rozpoczęciem prac budowlanych. Różnice w rysunkach i pomiarach oraz wszelkie rozbieżności wyjaśnić z projektantem przed rozpoczęciem prac budowlanych.
2. Rzędne bezwzględne dla poszczególnych budynków określono na projekcie zagospodarowania terenu.

OBSŁUGA PROJEKTOWA BUDOWNICTWA
61-664 Poznań ul.Starowiejska 10/2
tel. 061-665-82-00 fax 061-665-82-07
kom. 0-512-301-880 0-512-301-881
ACSTUDIO
JACEK SOŁGAŁA JAROSŁAW ROMAŃSKI

Nr rysunku **18**

Obiekt: BUDYNEK "A" OSIEDLA MIESZKALNEGO WIELORODZINNEGO PRZY UL. BISKUPIŃSKIEJ W POZNANIU DZIAŁKI NR EW. 5/788, 5/789, 7/790, 5/798

Inwestor: ZARZĄD KOMUNALNYCH ZASOBÓW LOKALOWYCH SP. Z.O.O POZNAŃ UL. MATEJKI 57

Temat rysunku: RZUT PARTERU- sufity podwieszane

Skala 1:50 | Stadium **PW**

Imię i Nazwisko:	Nr up. bud.	data	podpisy
arch. Jarosław Romański	448/Pw/94	21.11.2016	
inż. Jacek Sołgała	52/87/Pw	21.11.2016	
arch. Bogumiła Szydłowska		21.11.2016	